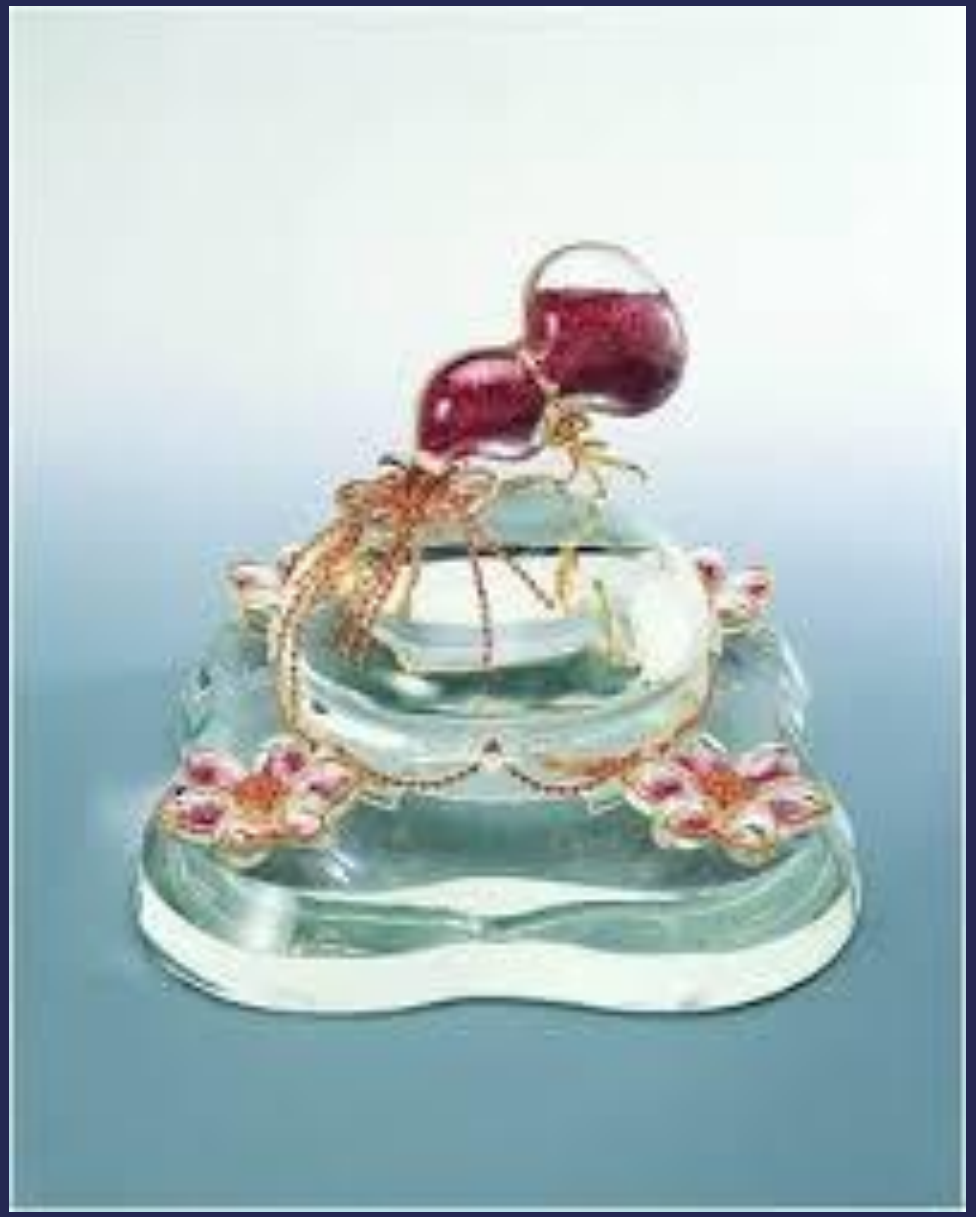

福到人間

走出光明的生命故事

分享人:孫淑妙

世間無常

- 中美斷交
- 購買珠寶
- 準備逃難
- 逃的了業力?

心靈苦悶

- 愛逛超市
- 初遇慈濟人、慈濟書籍
- 愛心受啟發、播下愛的種子

妳自渡了嗎?

- 自認品學兼優、傲慢離席
- 愛跑到場、點光明燈
- 不信因果

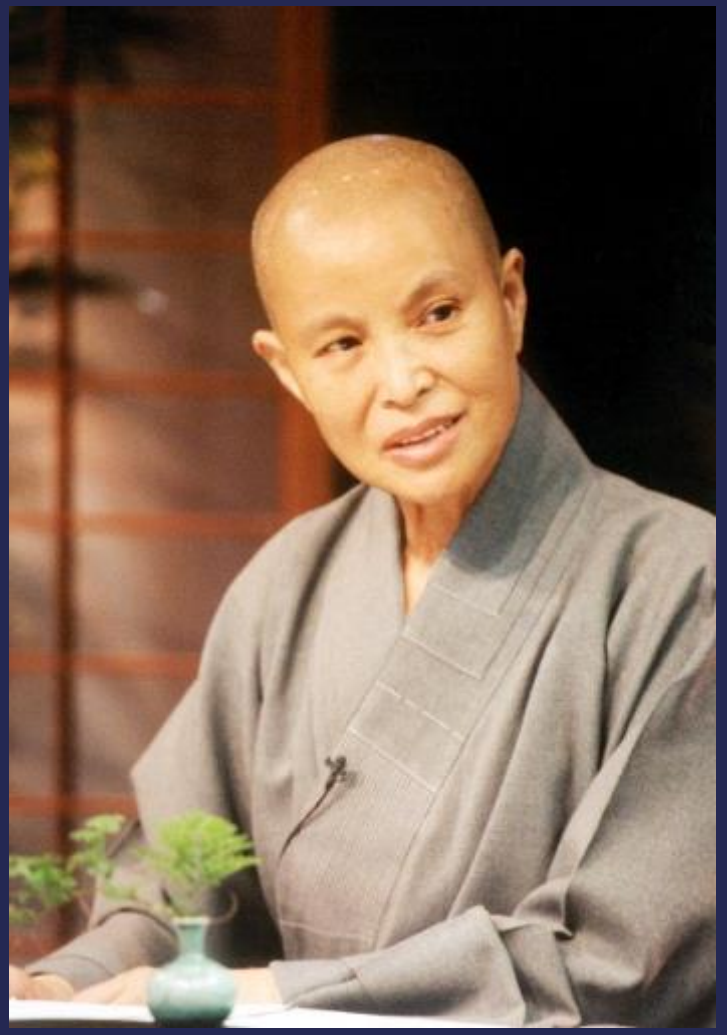

再續前緣、告別迷茫

- 難忘上人為法忘軀的身影
- 深受常住師父一日不做、一日不食，自力更生，克勤克儉克難的精神感動

善惡拉拔

- 工場當道場:佈施不是有錢人的專利品，而是一份虔誠的愛心
- 慾望無窮盡:有一缺九、搭上股票風潮、業力現前、無可奈何

靜思

- 靜下心來思考，
  反省上人說過的話
- 世界上有兩件事不能等，
  一是行孝，二是行善
- 父母縱有不對，
  子女也要婉言相勸
- 懺悔埋怨父親給的嫁妝太少

發心立願

- 學習婆羅門女的孝心、為父植福
- 親近上人、學習智慧
- 不為生活而工作，要為工作而生活，發揮生命的價值

美夢成真

- 喜見上人，圓滿心願
- 有心就有福、有願就有力
- 慈悲感召、捨去珍愛
- 解脫業力、走出光明

臨時抱佛腳有用嗎?

- 上手術台如上斷頭台的恐懼
- 自造福田、自得福緣的見證

父親的心事，母親的煩惱

- 父女談心:
  深感佈施太少，與上人的偉大相比，不成敬意
- 助人最樂，來生要當慈濟醫生救人
- 母親的煩惱:世間人都求有，不知有就是煩惱

一語驚醒夢中人

- 打開大愛台，恭聽上人語
- 智慧被啟發，福報做中來
- 亞齊大地震台灣不是不可能發生

珠寶變法器

- 愛心耐心說服珠寶設計狀元
- 完成"福到人間"募心募愛法器
- 不知價值多少?
  但被那份心感動

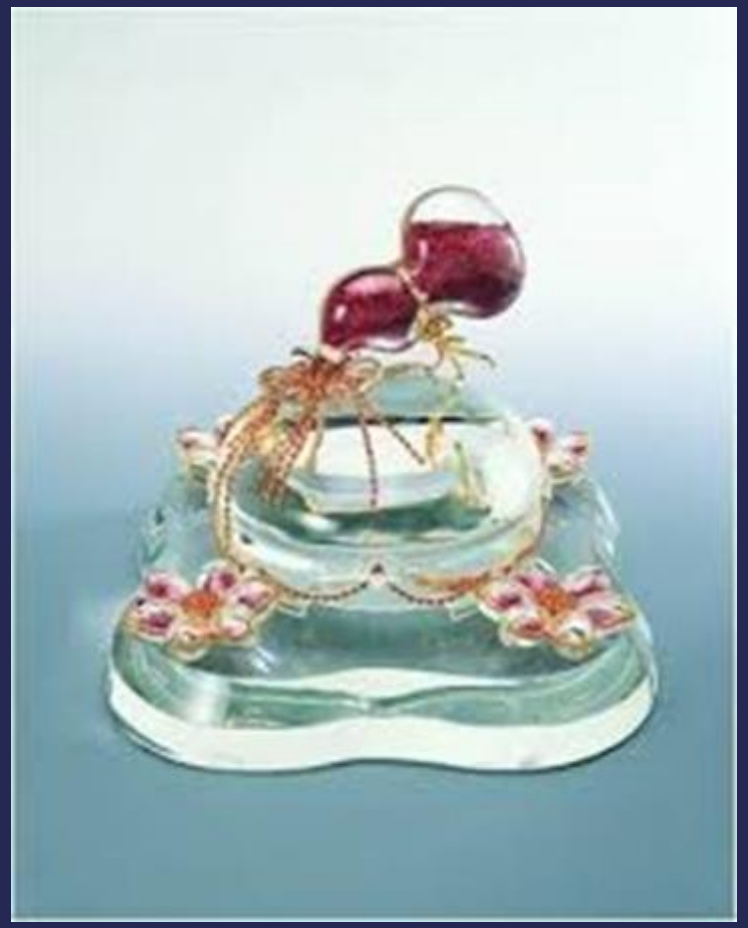

上人號召群起響應

- 榮董實業家慷慨解囊，
  完成慈濟泰北中小學建校基金
- 翻轉亞細亞孤兒的命運

行善得福

- 菩薩端坐蓮花台，三天兩夜笑開懷

地生蓮花
心生歡喜

人人都有一分愛心，
都有一念純真，
付出這股心寬念純的愛的能量，
以感恩心來行菩薩道，
所行之處地生蓮花，
世間多清淨；
將清流推動到人心中，
法水滋潤心生歡喜，
世間多美好！

——證嚴上人靜思語

感恩報恩 知福造福

- 傳承法脈
- 推廣靜思淨斯理念
- 老當益壯

虔誠祝福

慈悲行善福滿門
智慧處事德傳家

上人2017歲末開示語