三義慈濟茶山及苗栗慈濟園區

參訪之旅行前簡報

報告者：徐文龍

參訪日期:2020 年 10 月 28 日

時間:早上 06:50 集合，07:00 準時出發。

費用:每人 600 元，含午、晚餐及保險費

（參加者提供姓名、身分證字號、出生年月日）

行程安排:

09:00 三義茶山參訪

11:30 苗栗園區用餐

12:30 法喜分享

14:00 環保、防備災教育館導覽
園區巡禮、勤耕福田

16:30 法喜賦歸

19:00 返抵家園

報名窗口:

1.讀書會學員請向各組隊輔報名。

2.線上的菩薩請向吳伶伶師姊報名。
（手機:中華群組 0955325778）

※預計三部遊覽車，額滿為止，敬請盡快報名。

【苗栗園區 勤耕福田】

於 如 來 地

堅 固 不 動

安 住 願 力

廣 淨 佛 國

「環保三十年，種樹護大地」，苗栗聯絡處與北區志工於今年二月發起種植油甘樹(菴摩羅果)活動。

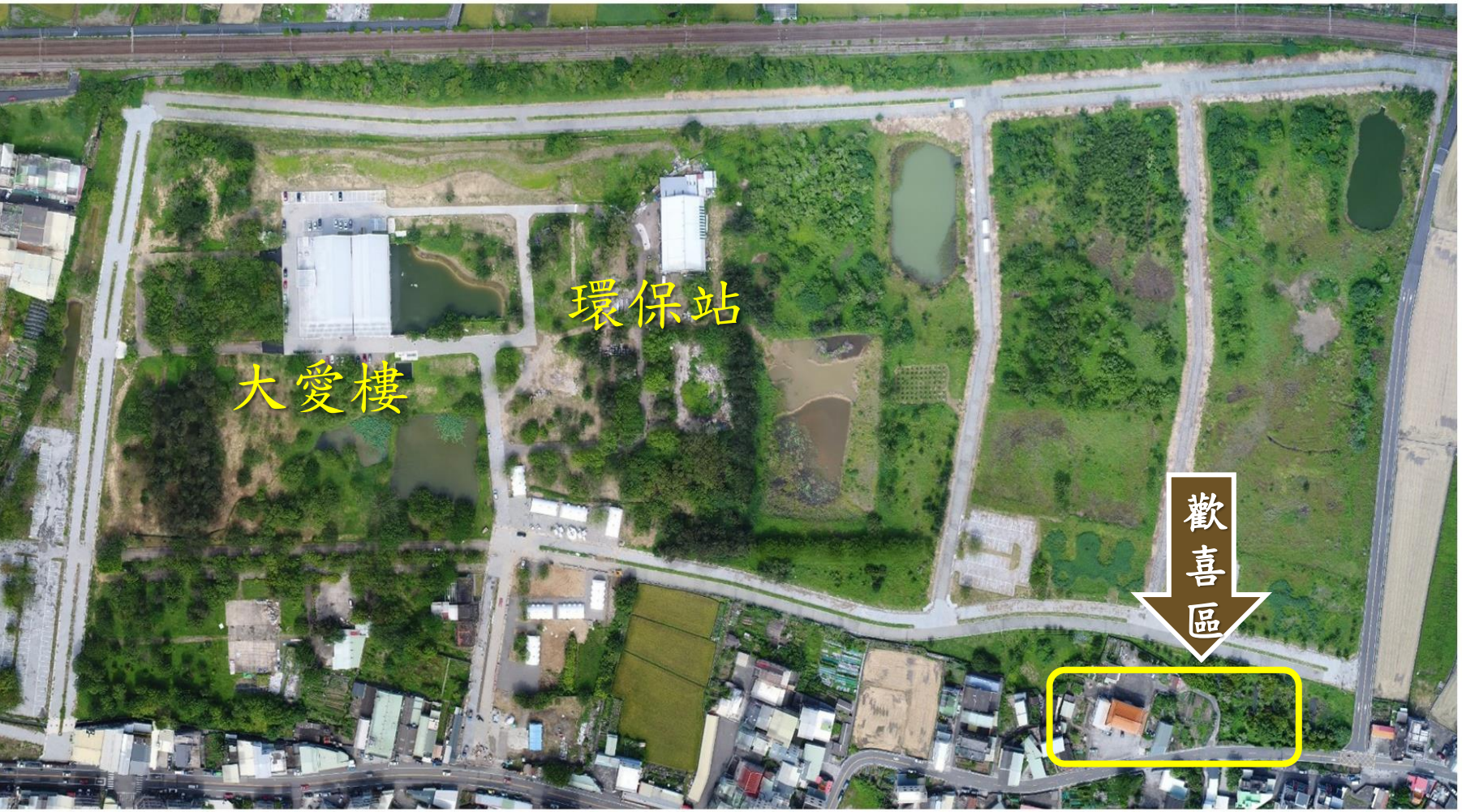

種樹位置：北邊東側角落

整地前雜草叢生，除去雜草才知垃圾堆積如山，玻璃碎片與陳年垃圾，到處都是。

新冠病毒疫情緊張，志工全副武裝：戴口罩、手套，穿雨鞋，在寒風中、烈日下撿拾廢棄物。

攝影：羅恒源

攝影者：顏人鵬

三月十四日種樹前，大家呼口號「環保三十年，種樹護大地，GO！GO！GO！」

園區環境變得優雅，周邊鄰居也感到歡喜。

攝影者：羅恒源

20200625

退休老師蘇彩雲，
時常帶先生與孩子
們到苗栗園區出坡
除草

大家做得很歡喜，
並祈願聖果林變
成菩提林，菩薩
大招生。

整理前

真空妙有

防災教育館

↓

環保教育站

的林中步道

整理中

整理後

整理前

整理後

簡易屋

整理前

整理後

慈濟苗栗園區 歡迎參觀
Welcome to Tzu Chi Miaoli Park
苗栗慈濟園區
Welcome
歡迎蒞臨

慈濟苗栗園區 歡迎參觀
Welcome to Tzu Chi Miaoli Park
苗栗慈濟園區
Welcome
歡迎蒞臨

園區門口

整理前

整理中

整理後

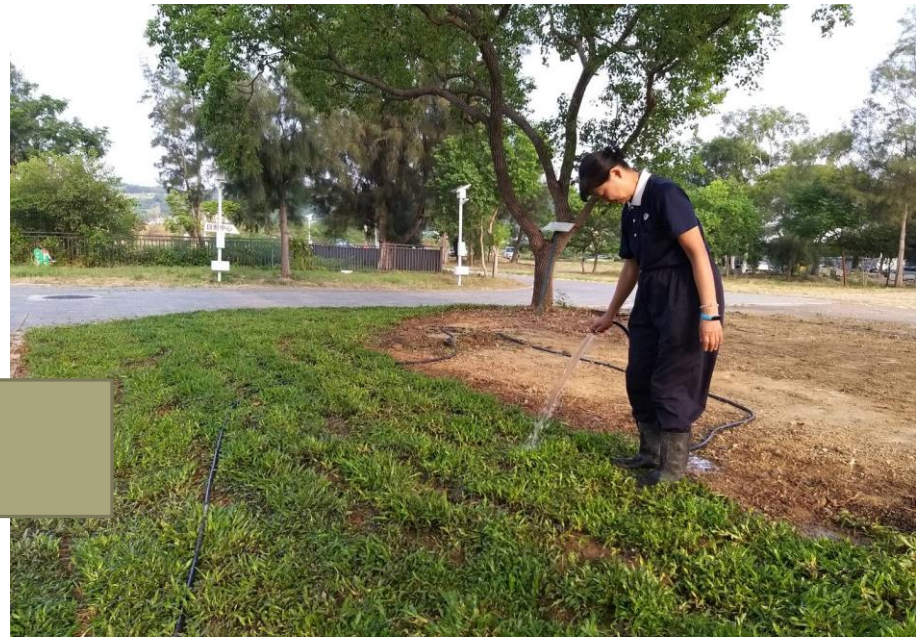

黃金大愛
Golden Great Love
穢物變黃金，黃金變愛心，
愛心化清流，清流繞全球。
協助推廣單位：慈濟基金會耕福田農場
玉心農法創辦人孫匯鑫先生
大生素(液肥) 使用方法
PGMP(Liquid fertilizer) Use Method
可用於根灌與葉面噴灑
Can be used for root irrigation and foliar spraying
澆灌方式
Way of Watering
1：700 =
使用比例
Use Proportion
使用重點 Use Points
大生素水
讓大自然生生不息的元素
Power Growth Microorganism Population (PGMP)
大生素(好氧雙營液) 製作流程
The Production process of Power Growth Microorganism Population (PGMP)(Liquid fertilizer)
大生素水
發酵
曝氣
好氧菌
原料
1.優良基肥
(Microbial Fertilizer to the Farms)
2.益菌微生物
(Increase the Population of Beneficial Bacteria in Soil)
3.促進植物生長
(Plant Growth Promoted)
4.增加植株抗病力
(Disease Resistance Enhanced)
推行環保低成本的友善農耕示範園區

蓮花因污泥而綻放
讓大自然生生不息的元素
大生素水取用處

- 大愛樓廁所若可試改為大生素水的作業系統，為【穢物變黃金，黃金變愛心】，立下成功的典範。為園區推動慈善農耕及花草樹木澆灌，提供源源不絕的資材。

【大】家美化大家來

人多力大福就大

借力使力集人人大力

從境教到大圓鏡智

對內　繫緣修心 借事鍊心

對外　心生歡喜 化權顯實