Neptune

奈普敦週刊

第V0010-0375期20200627

多肉多肉我愛你

Neptune Weekly

簡單平凡遇見幸福
種植組合樂趣多多
多肉當禮物結好緣
我愛多肉真正療癒

01 簡單平凡遇見幸福

上班族的Annie在企業擔任主管，每天被問題和電話還有無數的會議塞滿行程。工作繁忙之餘，最佳的舒壓方式就是拈花惹草，吸取一些正能量。透過種植植物，欣賞美好的事物，放慢生活的腳步。

02 種植組合樂趣多多

Annie’s Succulent Plants

在組合盆栽的過程，可以發揮自己的巧思跟創意，培養提升自己美學的涵養。將它擺放在家裡角落或是辦公室，讓家裡變得更有情趣，住在家裡的人更感受到一種浪漫的氛圍，還可以淨化空氣，增進健康。

Annie

印 LiveShow 现场直播

03 多肉當禮物結好緣

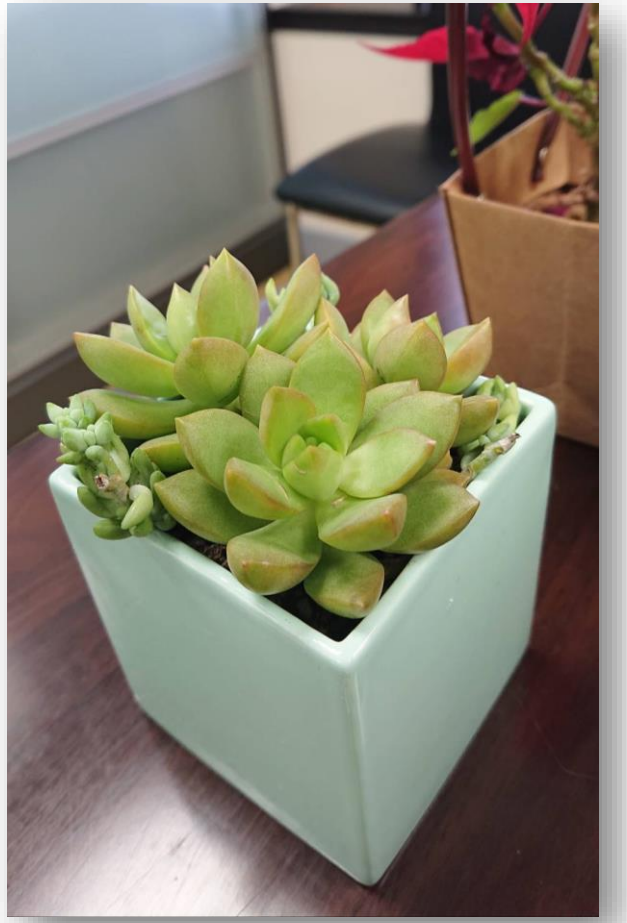

種出來的作品除了可以自我欣賞，也可以觀賞植物的生長過程，觀察它的生命力，多餘的植物與盆栽，拿來送人，與人結好緣。

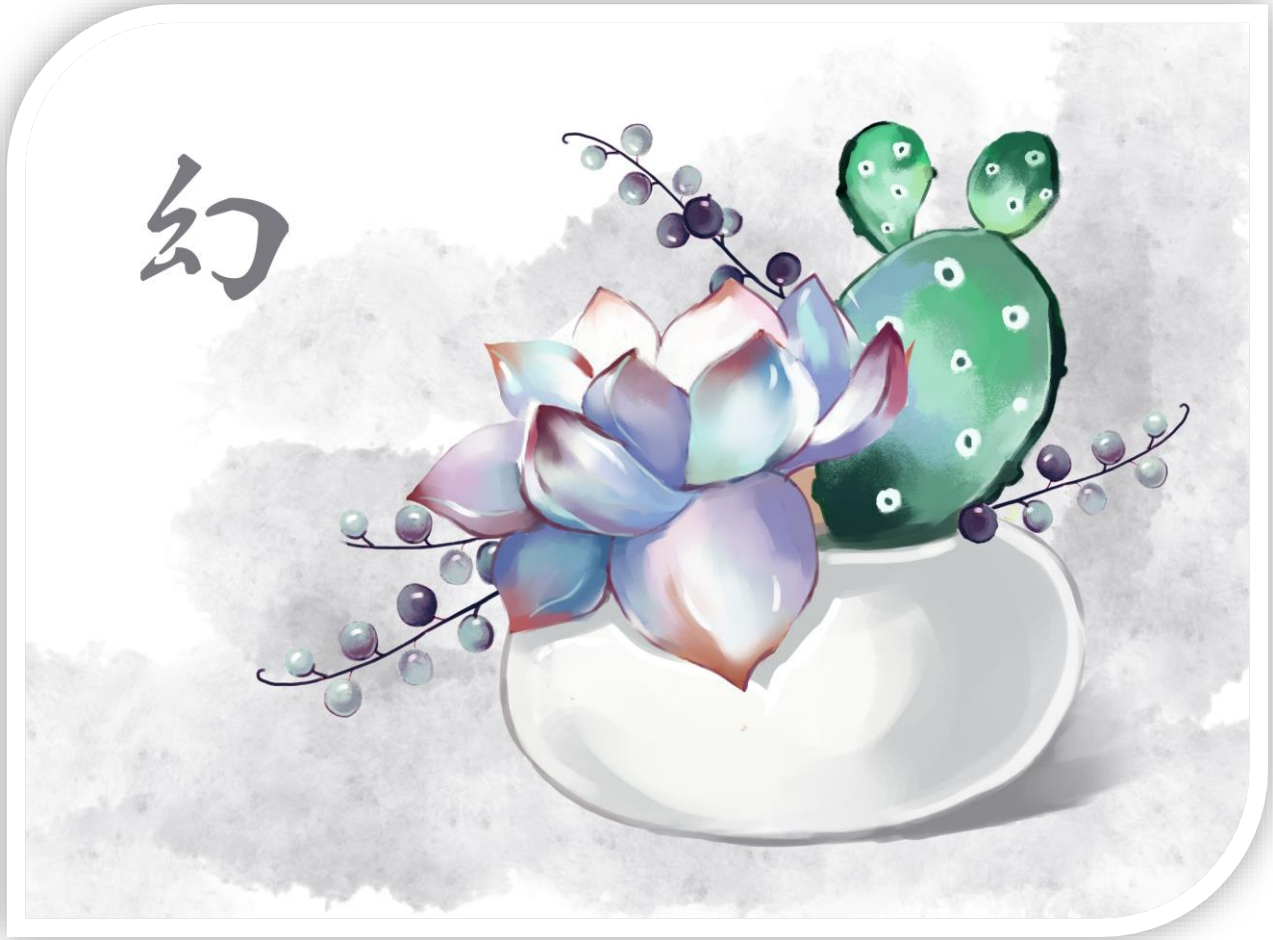

Annie經過多年的學習，付出了一點點學費代價，現在已經可以做出有水準的盆栽。

拿去送給好朋友，放在咖啡廳裡面，很有專業級的感覺。

真正的幸福都是免費的，不計工錢，就是要送給你，因為友情無價。

還有我們對植物共同的愛護，這些都是無價的。

04 我愛多肉真正療癒

大自然的美就是每一棵植物的變化都是一種獨特，獨一無二的美。我們透過種植組合植物就可以體會欣賞萬物的獨特與美麗，用更寬廣的角度去欣賞，你會發現，再細小的植物都有它的美，就跟每一個人一樣，都有他的美，值得我們疼愛。

人與大自然原來是一體的，人類現在的生活離開了大自然，透過親近植物能夠有跟大自然結合的感覺。

植物有趣的地方就在於它是有生命的，其實植物各有它生長的方式，只是我們不瞭解。

每一種的植物來自不同的產地，有水分比較多的地方，也有比較乾燥的地方，他們對水的需求都不一樣。對陽光的需求也不一樣，這是我們要瞭解植物的地方。當你瞭解植物，你才能照顧好植物，這時你已經被療癒。

哇！原來國外的新娘，捧花也流行用多肉做成花束，而且超級漂亮。

1

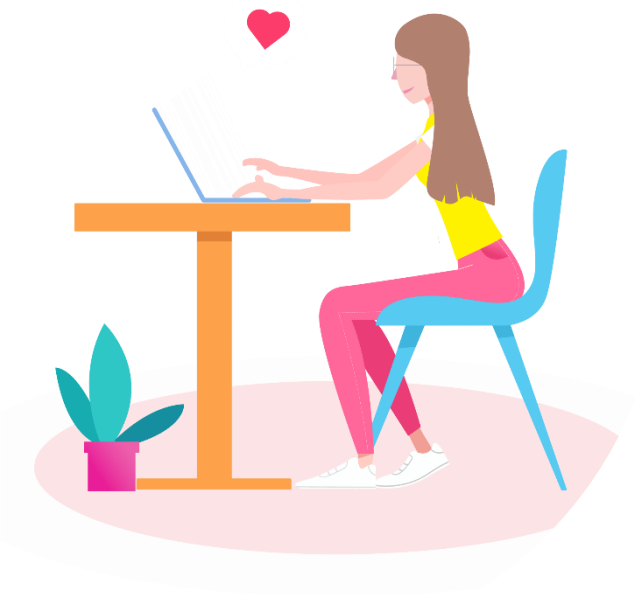

聞思修—線上觀衆回應

請在聊天室留言 兩分鐘

首播後可以在影片下方留言

2

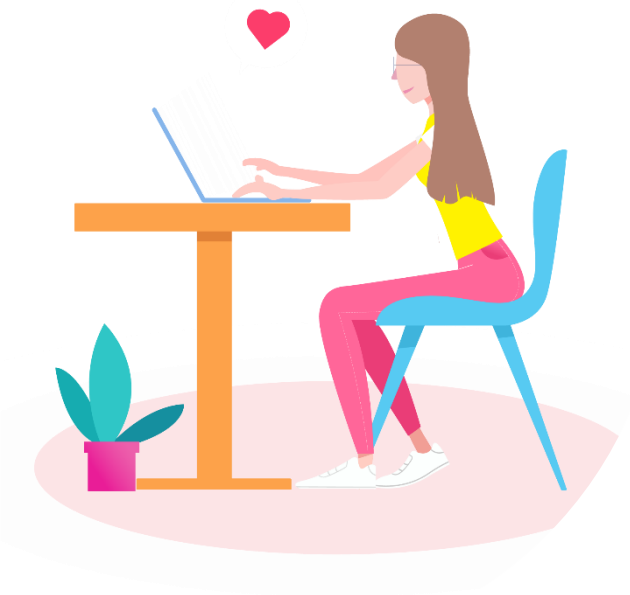

閻思修—線上觀衆回應

請在聊天室留言 兩分鐘

首播後可以在影片下方留言

製作團隊

- 製作：高明智
- 主持：高明智
- 攝影：高明智
- 美術：高明智
- 片頭：高慧倫
- 來賓：李淑玲(Annie)

P10 ,14網路圖片，其餘為作者照片，Annie作品

版權聲明： 本刊版權屬於作者，歡迎任何個人或團體，作非營利的流傳，但不得有任何形式的營利行為

奈普敦周刊
感恩您　下周再會

奈普敦周刊
影音週刊線上直播
第V0010-0375期20200627

感恩您
請記得訂閱奈普敦智慧平台頻道

奈普敦智慧平台網站

https://www.neptune-it.com/

iSlide