重生的喜悦

分享者：黃惠

2023. 5月

驚奇的生日禮物！

腸繫膜淋巴癌四期

諸惡道險猶長遠
久受勤苦乃可度
當勤精進至寶所
令離生死入佛慧

化城喻

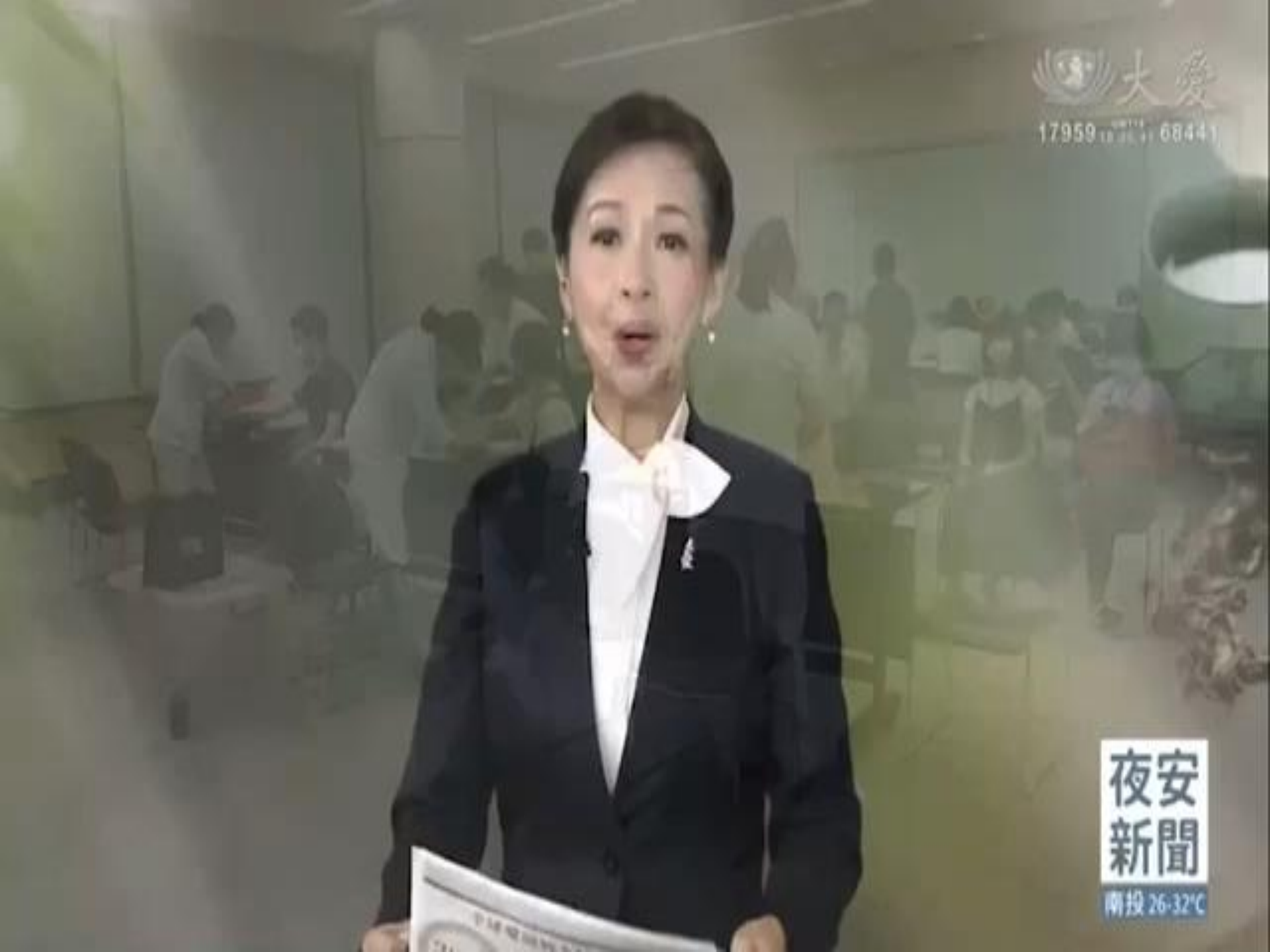
大愛
17959
68441
夜安
新聞
南投 26-32°C

上人的慈悲 研發

新三要

願力　體力　毅力

智慧處世德傳家
尤榮智
龍通

佛陀說空與有

空 都是要超越，才有辦法空
不超越永遠都是有煩惱有恐懼

2023.05.26 上人開示

行精進定 是上藥草

藥草喻品第五

無明煩惱少了
有益人群多了
就是我們的價值

2023.05.26 上人開示

心念要顧得正
行爲要顧得好
沒有錯誤的行爲
叫做善待自己

2023.05.26 上人開示

大愛
which is a true principle of life.
就是人生的大道理

呼吸間不離法

靜思妙蓮華 1318集

擦亮心鏡
才能去煩惱無明
度自己心穩定

靜思妙蓮華 1323集

爲法募人
法在人間

靜思妙蓮華 1371集

無限感恩！